Pushing Performance
Since 1945

Han 16B HOOD SIDE ENTRY M32

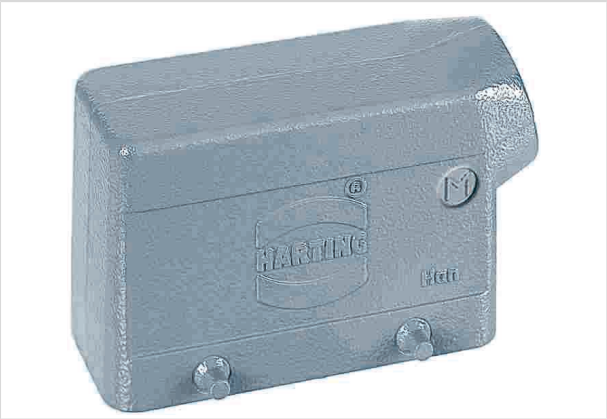

Das Bild dient lediglich illustrativen Zwecken. Bitte beachten Sie die Produktbeschreibung.

Artikelnummer	19 30 016 1522
Beschreibung	Han 16B HOOD SIDE ENTRY M32
HARTING eCatalogue	https://b2b.harting.com/19300161522

Bezeichnung

Kategorie	Gehäuse
Gehäusebaureihe	Han® B
Gehäuseart	Tüllengehäuse
Bauform	niedrige Bauform

Ausführung

Baugröße	16 B
Ausführung	seitlicher Kabeleingang
Kabeleingang	1x M32
Verriegelungsart	Querbügel
Anwendungsgebiet	HARTING Standardgehäuse für Industrie-Steckverbinder

Technische Kennwerte

Grenztemperatur	-40 ... +125 °C
Hinweis zur Grenztemperatur	Bei Verwendung als Steckverbinder nach IEC 61984.
Schutzart nach IEC 60529	IP65 IP66 IP67
Schutzart nach UL 50 / UL 50E	4 4X 12

Materialeigenschaften

Werkstoff Gehäuse	Aluminium-Druckguss

Pushing Performance
Since 1945

Materialeigenschaften

Oberfläche Gehäuse	pulverbeschichtet
Farbe Gehäuse	RAL 7037 (staubgrau)
RoHS	konform
ELV Status	konform
China RoHS	e
REACH Annex XVII Stoffe	nicht enthalten
REACH ANNEX XIV Stoffe	nicht enthalten
REACH SVHC Stoffe	nicht enthalten
California Proposition 65 Stoffe	ja
Brandschutz in Schienenfahrzeugen	EN 45545-2 (2020-08)
Anforderungssatz mit Gefährdungsstufen	R1 (HL 1-3) R7 (HL 1-3)

Normen und Zulassungen

Zulassungen	DNV GL
UL / CSA	UL 1977 ECBT2.E235076 CSA-C22.2 No. 182.3 ECBT8.E235076
CE	ja

Kaufmännische Daten

Packungsgröße	1
Nettogewicht	185 g
Ursprungsland	Deutschland
europäische Zolltarifnummer	85389099
GTIN	5713140126466
eCl@ss	27440202 Gehäuse für Industriesteckverbinder