Pushing Performance
Since 1945

Han D 7 Pos. F Insert Crimp

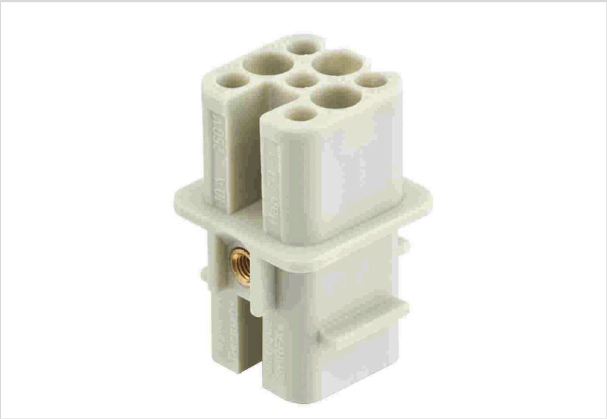

Das Bild dient lediglich illustrativen Zwecken. Bitte beachten Sie die Produktbeschreibung.

Artikelnummer	09 21 007 3131
Beschreibung	Han D 7 Pos. F Insert Crimp
HARTING eCatalogue	https://b2b.harting.com/09210073131

Bezeichnung

Kategorie	Einsätze
Baureihe	Han D®

Ausführung

Anschlussart	Crimpanschluss
Geschlecht	Buchse
Baugröße	3 A
Kontaktanzahl	7
PE-Kontakt	ja
Hinweise	Crimpkontakte bitte separat bestellen. nur für Kunststoffgehäuse

Technische Kennwerte

Leiterquerschnitt	0,14 ... 2,5 mm²
Bemessungsstrom	10 A
Bemessungsspannung	250 V
Bemessungsstoßspannung	4 kV
Verschmutzungsgrad	3
Bemessungsspannung nach UL	600 V
Bemessungsspannung nach CSA	600 V
Isolationswiderstand	$>10^{10}$ Ω
Grenztemperatur	-40 ... +125 °C

Pushing Performance
Since 1945

Technische Kennwerte

Steckzyklen	≥500

Materialeigenschaften

Werkstoff Einsatz	Polyamid (PA)
Farbe Einsatz	RAL 7032 (kieselgrau)
Werkstoff Dichtung	NBR
Materialbrennbarkeitsklasse nach UL 94	HB
RoHS	konform mit Ausnahme
RoHS-Ausnahmen	6c.: Kupferlegierung mit einem Massenanteil von bis zu 4 % Blei
ELV Status	konform mit Ausnahme
China RoHS	50
REACH Annex XVII Stoffe	nicht enthalten
REACH ANNEX XIV Stoffe	nicht enthalten
REACH SVHC Stoffe	ja
REACH SVHC Stoffe	Blei
ECHA SCIP Nummer	5dbb3851-b94e-4e88-97a1-571845975242
California Proposition 65 Stoffe	ja
California Proposition 65 Stoffe	Blei Nickel
Brandschutz in Schienenfahrzeugen	EN 45545-2 (2020-08)
Anforderungssatz mit Gefährdungsstufen	R22 (HL 1-3) R23 (HL 1-3)

Normen und Zulassungen

Normen	IEC 60664-1 IEC 61984 EN 175301-801
Zulassungen	DNV GL
UL / CSA	UL 1977 ECBT2.E235076 CSA-C22.2 No. 182.3 ECBT8.E235076

Kaufmännische Daten

Packungsgröße	10
Nettogewicht	59,1 g
Ursprungsland	Rumänien
europäische Zolltarifnummer	85389099

Pushing Performance
Since 1945

Kaufmännische Daten

GTIN	5713140040458
eCl@ss	27440205 Kontakteinsatz für Industriesteckverbinder